Polska Cyfrowa – impulsem do e-rozwoju!

Edukacyjne pokazy multimedialne

Ministerstwo Infrastruktury i Rozwoju rozpoczyna cykl wydarzeń edukacyjno-informacyjnych, których celem jest prezentacja korzyści z realizacji Programu Polska Cyfrowa (POPC). Szybki dostęp do Internetu w całym kraju, liczne e-usługi, stały dostęp do informacji publicznej w sieci czy rozwój cyfrowych umiejętności Polaków to główne cele POPC, które zostaną zaprezentowane podczas multimedialnych pokazów realizowanych w technologii trójwymiarowej (tzw. mapping 3D).

Pierwszy pokaz odbędzie się w najbliższy piątek, 21 sierpnia 2015 r. o godz. 21.00 podczas Kina Letniego na terenie Malta Ski w **Poznaniu**. Kolejne w: **Zakopanem**, 23 sierpnia br., o godz. 21.00 w ramach Kina Letniego przy Krupówkach; **Giżycku**, 27 sierpnia br., o godz. 21.00 w ramach Kina Letniego przy Ekomarinie; **Sopocie**, 29 sierpnia br., o godz. 21.30 w ramach Kina Letniego na sopockim Molo oraz **Sokołowsku**, 5 września br., o godz. 21.15 w ramach Kina Letniego przy zamku.

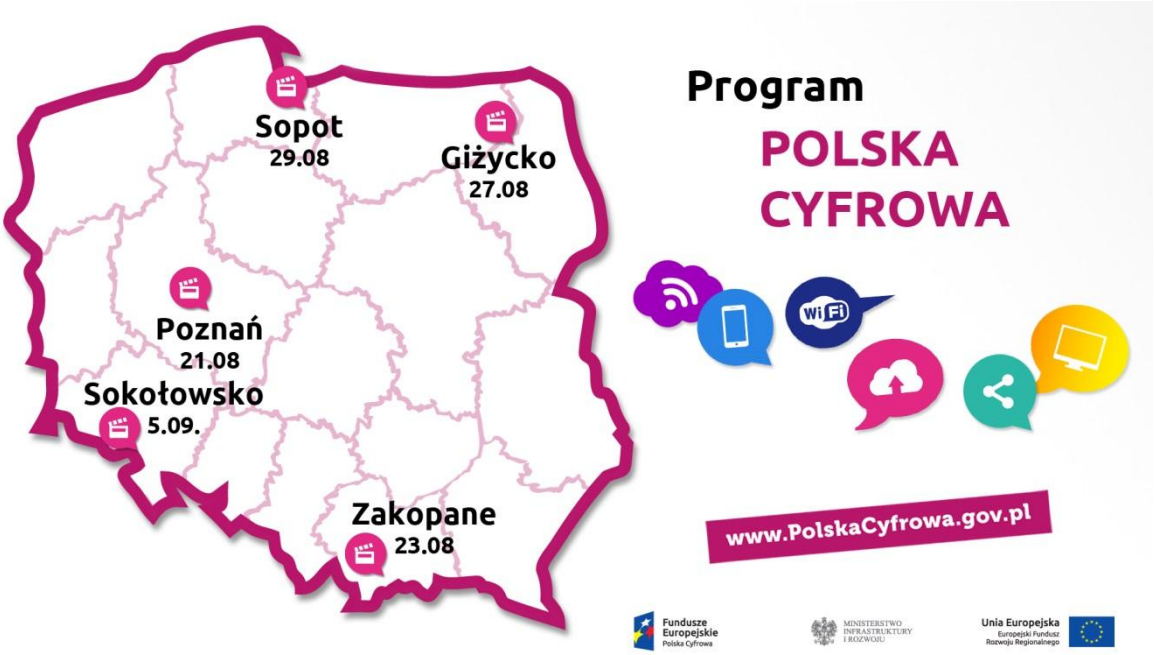

PROGRAM POLSKA CYFROWA – alokacja ponad 9 mld zł (2,2 mld euro)

Program Polska Cyfrowa to nowość w perspektywie 2014-2020. Ma wzmocnić cyfrowy rozwój kraju. Jego celem jest zapewnienie powszechnego dostępu do szybkiego Internetu, nowoczesnych i przyjaznych e-usług publicznych oraz rozwoju cyfrowych umiejętności społeczeństwa. Odbiorcami wsparcia będą przede wszystkim przedsiębiorstwa telekomunikacyjne, administracja publiczna, organizacje pozarządowe, instytucje kultury i jednostki naukowe.

Kluczowe efekty Programu:

Powszechny dostęp do szybkiego Internetu

- Do 2020 r. mieszkańcy Polski będą mieć dostęp do Internetu o przepustowości co najmniej 30 Mb/s.
- Ponad 2 mln osób, głównie mieszkańców obszarów wiejskich i małych miast, uzyska możliwość dostępu do szybkiego Internetu.

E-administracja i otwarty rząd

- Planujemy do 2023 r. wdrożenie nowych e-usług publicznych dla obywateli oraz przedsiębiorców.
- Możliwe będzie korzystanie z usług elektronicznej administracji w dowolnym miejscu i o dowolnym czasie.
- Udostępnione zostaną elektroniczne usługi z zakresu zdrowia, edukacji, zamówień publicznych, sądownictwa itp.
- Zwiększony zostanie dostęp do zasobów dziedzictwa kulturowego czy nauki poprzez upublicznienie wybranych zbiorów w Internecie.

Cyfrowe kompetencje społeczeństwa, *czyli zachęcenie* do korzystania z Internetu:

- Zakładamy, że wsparcie z zakresu rozwoju cyfrowych umiejętności zostanie skierowane do mieszkańców ponad tysiąca gmin w całym kraju, głównie na obszarach wiejskich i małych miast.
- Przyjmujemy, że ponad 400 tys. osób zdobędzie kompetencje, które pozwolą im na świadome korzystanie z e-usług publicznych i treści dostępnych w Internecie.

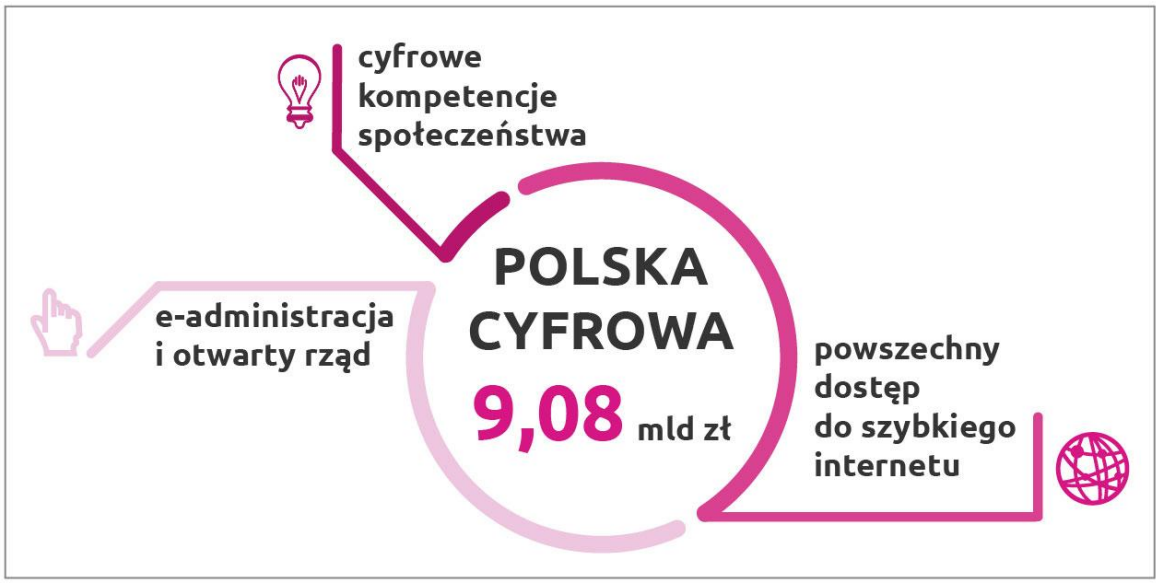

NAJBLIŻSZE KONKURSY W PROGRAMIE POLSKA CYFROWA

Działanie 2.3 Cyfrowa dostępność i użyteczność informacji sektora publicznego

- ogłoszenie konkursu: sierpień 2015 r.
- nabór wniosków: wrzesień 2015 r.
- alokacja: 636 mln zł
- organizator: Centrum Projektów Polska Cyfrowa (Instytucja Pośrednicząca POPC)

Konkurs jest skierowany przede wszystkim do administracji rządowej, państwowych lub współprowadzonych z Ministerstwem Kultury i Dziedzictwa Narodowego instytucji kultury. ogólnokrajowych nadawców radiowych i telewizyjnych, jednostek naukowych. O wsparcie będą mogły ubiegać się także partnerstwa wspomnianych podmiotów z przedsiębiorstwami lub organizacjami

pozarządowymi. Celem działania jest zwiększenie dostępności oraz poprawa jakości informacji sektora publicznego, a także zwiększenie możliwości ich ponownego wykorzystania.

Działanie 1.1 Wyeliminowanie terytorialnych różnic w możliwości dostępu do szerokopasmowego Internetu o wysokich przepustowościach

- ogłoszenie konkursu: wrzesień 2015 r.
- nabór wniosków: październik 2015 r.
- alokacja: 600 mln zł
- organizator: Centrum Projektów Polska Cyfrowa (Instytucja Pośrednicząca POPC)

Z unijnych funduszy będą mogli skorzystać głównie przedsiębiorcy telekomunikacyjni. Jego celem jest ograniczenie terytorialnych różnic w dostępie do szybkiego Internetu (tj. o parametrach co najmniej 30Mb/s) poprzez budowę sieci szerokopasmowych na obszarach, na których nie można zapewnić dostępu do Internetu na warunkach rynkowych.

Działanie 3.1 Działania szkoleniowe na rzecz rozwoju kompetencji cyfrowych

- ogłoszenie konkursu: wrzesień 2015 r.
- nabór wniosków: październik 2015 r.
- alokacja: 180 mln zł
- organizator: Centrum Projektów Polska Cyfrowa (Instytucja Pośrednicząca POPC)

Główną grupę beneficjentów będą organizacje pozarządowe. W realizację projektów mogą być zaangażowane również samorządy, ich związki i stowarzyszenia, a także instytucje prowadzące działalność w zakresie uniwersytetów trzeciego wieku. Chcemy rozwinąć cyfrowe umiejętności społeczeństwa, głównie na obszarach wiejskich i w małych miastach (przede wszystkim do 20 tys. mieszkańców).

W POPC **odbył się już 1 nabór wniosków**. Dotyczył on **e-usług publicznych**. Jego pula wyniosła prawie **950 mln zł**.

W sumie złożono 39 wniosków o dofinansowanie na łączną kwotę ponad 2,7 mld zł. Aktualnie w Centrum Projektów Polska Cyfrowa (Instytucja Pośrednicząca POPC) trwa ich **ocena**.

Środki UE otrzymają przedsięwzięcia związane z tworzeniem systemów informatycznych, które dostarczają e-usługi zarówno dla obywateli, jak i dla przedsiębiorców. Efektem będzie skrócenie czasu potrzebnego na realizację różnego typów spraw oraz ułatwienie kontaktu klienta z urzędem.

Więcej informacji o Programie Polska Cyfrowa oraz materiały multimedialne z cyklu wydarzeń edukacyjnych będzie można znaleźć na stronie internetowej:

www.PolskaCyfrowa.gov.pl